

# INFOS PRATIQUES



## HORAIRES D'OUVERTURE

	MATIN	APRES-MIDI
<b>LUNDI</b>	9H - 12H	13H30 - 19H
<b>MARDI</b>	<i>Equipe en réunion Pas d'accueil</i>	13H30 - 19H
<b>MERCREDI</b>	9H - 12H	13H30 - 20H
<b>JEUDI</b>	9H - 12H	13H30 - 19H
<b>VENREDI</b>	9H - 12H	
<b>SAMEDI</b>	9H-16H	

### BESOIN D'INFOS?... UNE LIGNE DIRECTE !

Aide administrative  
FRANCE SERVICES  
**07 67 59 41 16**  
CONSEILLER NUMERIQUE  
**06 99 32 56 36**  
PERMANENCE EMPLOI  
**06 35 15 08 92**  
LINGUISTIQUE ASL  
**06 50 63 51 92**  
ENFANCE-JEUNESSE  
**06 19 09 58 12**  
Halte-garderie Ephémère  
**06 41 86 30 95**  
REFERENTE FAMILLES  
**06 35 15 08 92**

Et pour ne rien rater de toute l'actualité  
du **Centre Social Balzac**  
Animations, sorties,  
temps-forts festifs...  
Pensez à vous abonner à  
**la page Facebook du CSB**

[www.facebook.com/CentreSocialBalzacVitry/](https://www.facebook.com/CentreSocialBalzacVitry/)

Le Centre Social Balzac est soutenu ou financé par :



**INFOS : 01 46 81 00 36**

# Plaque de saison 2022-2023

## Centre Social BALZAC

### ANIMATIONS ACTIVITES SERVICES



Début  
des **activités  
ADULTES**  
**3 octobre  
2022**

Début  
des **activités  
ENFANTS**  
**19 septembre  
2022**

Début des  
**inscriptions**  
**1er septembre  
2022**

## CENTRE SOCIAL BALZAC

7 rue Olympe de Gougès 94400 Vitry-sur-Seine

01 46 81 00 36 - csbalzac-vitry@wanadoo.fr

# Tarifs des activités

## ADHÉSION : OBLIGATOIRE POUR TOUTE ACTIVITÉ

20 € / Adhésion Familiale (Parents et enfants)  
 15 € / Adhésion Individuelle (Adultes)  
 10 € / Adhésion Individuelle (Enfants de - 16 ans)

ACTIVITES ENFANTS	Quotient Mairie 1 à 299	Quotient Mairie 300 à 534	Quotient supérieur à 534
Football	25 €	30 €	35 €
Club enfants	60 € Annuel		
Accomp scolaire	25 €	30 €	35 €
<b>BAREME A.L.S.H. " Accueil de Loisirs sans Hébergement "</b>			
	Quotient Mairie	(Petites vacances)	Forfaits 1 mois (Vacances Eté)
A.L.S.H	1 à 196	10 €	20 €
	197 à 299	15 €	30 €
	300 à 402	20 €	40 €
	403 à 534	25 €	50 €
	535 à 662	30 €	60 €
	663 à 803	40 €	80 €
	804 et plus	50 €	100 €
<b>ACTIVITES ADULTES</b>			
	<b>ANNUEL</b>		
Gym Féminine	50 €		
Zumba	50 €		
Cours de dessin	30 €		
Atelier Cuisine	30 €		
Atelier Couture	50 €		
<b>TARIF ANNUEL LINGUISTIQUE</b>		<b>20 €</b>	

## APPEL A BENEVOLES !!

L'Equipe du Centre peut accueillir des bénévoles pour l'encadrement des activités suivantes : Accompagnement scolaire, ateliers linguistiques pour les adultes, atelier cuisine...

Candidatures à déposer à l'accueil  
**INFOS : 06 41 86 30 95**



## SEJOURS COLLECTIFS FAMILLES

Tous les ans le Centre organise des départs collectifs ou individuels pour les familles durant la période estivale. Rendez-vous dès le mois de **février** pour voir si vous êtes éligibles pour ces séjours...

**Renseignements auprès d'Alexandrine 06 41 86 30 95**



## CULTURES DU COEUR

Le Centre Social Balzac est un relais social auprès de l'association Culture du Coeur 94

Nous proposons aux personnes éligibles, tout au long de l'année des billets gratuits pour des spectacles, des sorties, du cinéma, des événements sportifs...

**INFOS : 06 41 86 30 95**



## LES AUTRES STRUCTURES SOCIO-CULTURELLES DE VITRY-SUR-SEINE

### CENTRE SOCIOCULTUREL DES PORTES DU MIDI

25 rue Constant Coquelin 94400 Vitry-sur-Seine TEL : 01 46 81 00 36

### ESPACE LES MONIS

6 Av. de la Commune de Paris 94400 Vitry-sur-Seine TEL : 01 46 80 21 93

### CENTRE SOCIAL LA MAISON DES VITRY'HAUT

15 rue Lebrun 94400 Vitry-sur-Seine TEL : 01 71 80 69 50

### LES COULEURS DE LA DALLE

4 allée du Petit Tonneau 94400 Vitry-sur-Seine TEL : 01 43 91 58 77

# La rentrée DES ASSOS

• LA MUSIQUE POUR TOUS •  
**CRESCENDO**

COURS INDIVIDUELS OU COLLECTIFS  
POUR ENFANTS ET ADULTES



ÉVEIL MUSICAL DE 3 À 6 ANS



Lieu : Centre social Balzac  
7 rue Olympe de Gouges 94400 Vitry  
INFOS & TARIFS : **06 07 82 66 80**  
acrescendovitry@gmail.com

## SOLEIL DE LA LANGUE ARABE COURS D'ARABE

Tous les samedis de 9H30 - 12H  
INFOS & TARIFS : **06 63 08 17 94**



## COMPAGNIE DES MARLINS

Projets théâtre tous publics  
INFOS : **067 71 02 34 64**

## COMPAGNIE VEGA

Projet théâtre -forum sur le thème de l'égalité hommes-femmes  
INFOS : **06 81 21 63 98**



## CENTRE DE LOISIRS (A.L.S.H)

Pour les **6-16 ans**, durant les congés scolaires

## ACCOMPAGNEMENT SCOLAIRE

**CP** : lundi-mardi- 16H30-18H mercredi 10H30-12H

**CE1 au CM2** : lundi-mardi-jeudi 16H30-18H

**Collégiens** : Lundi-mardi-jeudi 18H-19H

## INITIATION FOOTBALL

**6-9 ans** : mercredi 13H30-15H

**10-12 ans** : mercredi 15H-16H30

## FOOT EN SALLE -Gymnase Balzac

**13-17 ans** : vendredi 17H-18H30

## CLUB ENFANTS

Des activités manuelles, artistiques, sportives...Jeux, sorties...**6-11 ans** : mercredi 13H30-17H

**Petit enfance**  
éveil, apprentissage et motricité

## GARDERIE EPHEMERE

Une solution d'accueil ponctuel de jeunes enfants, par des professionnels gratuit avec inscription Préalable obligatoire.  
Tous les lundi 9H-11H45

## EVEIL MUSICAL CRESCENDO

Pour les enfants de 3 à 6 ANS  
Mercredi 15H - 17H / Samedi 10H - 12H

**ACTIVITÉS ADULTES**  
SECTEUR ADULTES - SORTIES, LOISIRS, ATELIERS THÉMATIQUES



## ATELIER ZUMBA

Activité ouverte à partir de 16 ans  
Tous les mercredis de 18H45 à 19H45

## ATELIER CUISINE

Mardi ou jeudi de 14H-16H

## GYM FEMININE

jeudi 17H-18H

## COURS DE DESSIN

Jeudi 18H-19H

## ATELIER COUTURE

Mardi 14H-16H30

## LOISIRS FAMILLES

Organisation d'activités et de sorties à chaque période de vacances scolaires

**Café Seniors**



## CAFE SENIORS

Accueil tous les Lundis et Jeudis au centre Social de 14H à 16H30

## SORTIES & ANIMATIONS

Des sorties et ateliers organisés selon un planning, mensuel : thé dansant, loto, jeux de société, atelier pâtisserie, Cinéma...etc

**NOUVEAU!**



# On vous accueille !

**PROCHE DE VOUS, PROCHE DE CHEZ VOUS**

Besoin d'aide pour vos démarches administratives et numériques du quotidien ?

<b>FORMATION, EMPLOI, RETRAITE</b> 		<b>SANTÉ</b> 
	<b>ÉTAT CIVIL ET FAMILLE</b> 	
<b>JUSTICE</b> 	<b>BUDGET</b> 	<b>LOGEMENT, MOBILITÉ ET COURRIER</b> 

**PROCHE DE VOUS, PROCHE DE CHEZ VOUS**

Les agents France services vous accueillent et vous accompagnent pour toutes vos démarches du quotidien.

**Nos Agents France Services**  
*Vous reçoivent uniquement aux jours et horaires indiqués ci-dessous*

**INFOS :**

**06 11 61 22 82 ou 07 67 59 41 16**



	MATIN	APRES-MIDI
<b>LUNDI</b>	9H - 12H	13H30 - 18H
<b>MARDI</b>		13H30 - 18H
<b>MERCREDI</b>	9H - 12H	
<b>JEUDI</b>	9H - 12H	13H30 - 18H
<b>VENDREDI</b>	9H - 12H	

**NOUVEAU!**



**CONSEILLER NUMÉRIQUE**  
France services



**Accès libre** Lundi-Vendredi 9H30 - 12H

**Atelier Initiation** Jeudi 10H-12H

INFOS :

**06 99 32 56 36**

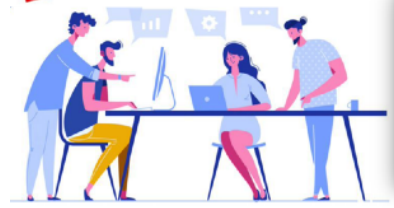

## BORNE CAF.FR

Du lundi au Jeudi de 9H à 12H

## INSERTION PRO ADULTES

Sur RENDEZ-VOUS : CV, lettre de motivation, ...  
Lundis et Jeudis de 14H à 16H30

## LINGUISTIQUE

### ATELIERS SOCIO-LINGUISTIQUES (ASL)

Lundi-mardi : 9H30-11H30 & 14H-16H  
Mercredi-Jeudi-Vendredi : 14H-16H  
selon les groupes

Renseignements : **06 50 63 51 92**

### COURS D'ALPHABETISATION

#### (Ecole des Adultes)

Lundi-Mardi-Vendredi 9H30-11H30

## LES MERES ONT LA PAROLE (REAP)

Groupe de parole et d'échanges (Une rencontre mensuelle) le 2ème mardi du mois de 14H-16H

## LOISIRS FAMILLES



### Loisirs Parents-Enfants

Un programme d'animations et de sorties collectives vous est proposé à chaque période de vacances scolaire

### Billetterie

Pour des loisirs autonomes en famille, et dans la mesure des stocks disponibles, nous vous proposons des billets à tarifs préférentiel pour les 3 Cinés Robespierre, le Bowling de Belle Epine....

INFOS : **06 35 15 08 92**

SECTEUR SOCIAL

